

Gewerbevermietung



Ladenfläche / Einzelhandel Erstbezug 2022:

BGZ 2 Egerlandstraße 66, 82538 Geretsried

Lage/Größe:	EG mit ca. 69 qm
Miete:	1.242 € + 210,00 € NK + Umsatzsteuer
Genossenschaftsanteile:	1.560,00 € + Beitrittsgebühr 52,00 €
Mietbeginn:	01.12.2022
Energieausweis:	BJ:2022, EAW B, 72,1 kwh (B), Pellets

Ansprechpartner: Frau Liebhardt
Tel: 08171/ 9808-26 (Mo - Do 8 – 12 h)
Email: liebhardt@baugenossenschaft-geretsried.de

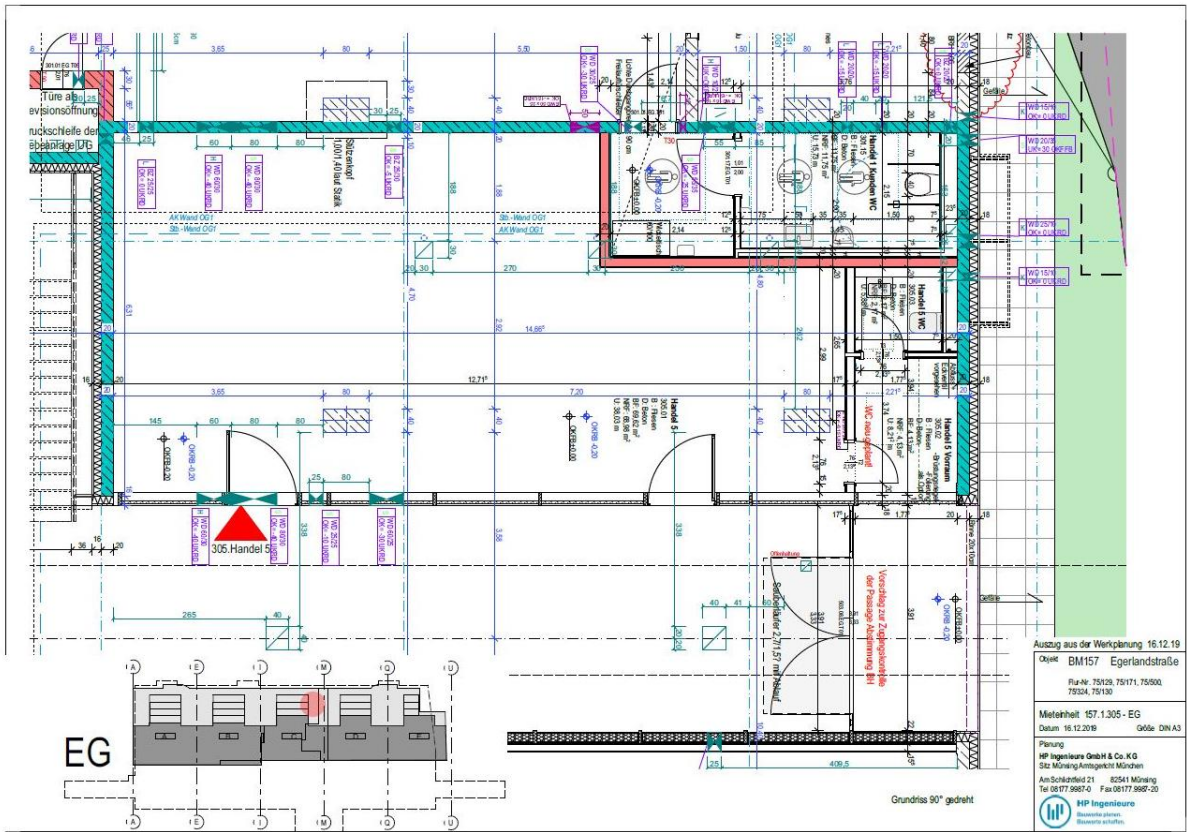

Auszug aus der Werkplanung 16.12.19
 Objekt: BM157 Egerlandstraße
 Flur-Nr. 75123, 75171, 75600,
 75534, 75119
 Meterzahl: 157.1.305 - EG
 Datum: 16.12.2019 Größe: DIN A3
 Planung:
 HP Ingenieure GmbH & Co. KG
 Sitz: Mönchengladbach
 Am Schützenfeld 21 42541 Mönchengladbach
 Tel: 02167 999742 Fax: 02167 999720
 HP Ingenieure
 Ingenieure planen.
 Bauelemente schaffen.

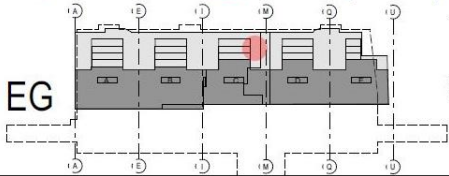

Grundriss 90° gedreht